新感覚！ フランス製 最新ハイブリッドマシン

WINBACK

三重県で希少!! ハイパーナイフを超える!

- 痩身(脂肪燃焼) セルライト分解
- 肌質改善 (ストレッチマーク)
- 血流・リンパ改善 痛み・むくみの解消
- 成長ホルモン 分泌促進
- リラクゼーション (自律神経の調整)
- 免疫力アップ
- 冷え性 肩こり解消
- 筋肉の柔軟 筋膜・癒着の解放

WINBACKとは…

体内に高周波を照射し、細胞を振動・回転運動させることで、その摩擦によって身体の内部にジュール熱を発生させ細胞を活性化させます。加温の深さをコントロールすることで、脂肪燃焼・セルライトの改善・皮膚の全ての層を再生したるんだ皮膚を引き締めます。本来の力を引き出し痩せやすい身体へと導きます。

一般的なラジオ波機器との違い

一般的なラジオ波機器は浅い部分と、深い部分への層のみでした。WINBACKは中間にアプローチするモード、またより深くアプローチしてさらに同時に低周波も出力できるモードがあり、熱の発生させる深さを自由に操ることができるのでどの脂肪・体質にも合わせられます。

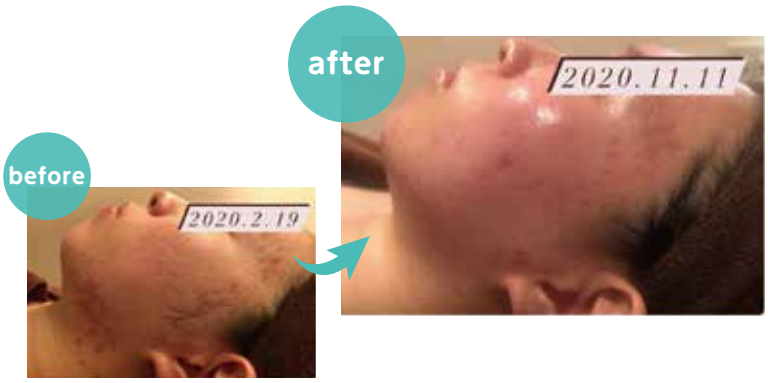

ジュール熱が7段階の層にアプローチ

骨に近い部分から表層部までくまなく燃焼・分解。とれにくい内臓脂肪・皮下脂肪を速攻分解・排泄します。

マシンしかできないことと ハンドしかできないことの融合

ハンド技術でしかできない細やかな部分までアプローチ。指先からラジオ波を流し細かい部分にもアプローチします。

筋膜リリース 筋膜の癒着解放

筋肉のこわばり可動域を広げ、筋膜の癒着を剥がす事で凝り固まった老廃物、セルライトを一気に取り除く。痛みの緩和、むくみ、サイズダウンなど一回で実感できます。

血液改善 リンパの大掃除

ドロドロ血液がサラサラに！
リンパ節を開けリンパの大掃除、デトックスにより、頭痛・肩凝り解消、背中の張りもとれスッキリ爽快。

全肌質に自然な美しさ

WINBACK フェイシャル

新感覚!今までのラジオ波を覆す完全フリーハンドラジオ波施術

「マシンにしかできないこと」「人の手にしかできないこと」の融合。手のひら・指先からラジオ波を流すことが可能に！機械ではできなかった細かい部分まで細胞を活性。

- ほうれい線 リフトアップ
- しみ シワ改善
- はり つや
- 潤い キメ
- 毛穴 ニキビ跡
- こもった ニキビ肌改善

60分 WINBACKフェイシャルコース …… 初回お試し価格 ¥9,700